



MERGE AND DELETE

એકાઉન્ટ અથવા આઈટમના ટ્રાન્ઝેક્શન ડેટા ને બિજામાં મર્જ કરવા કે તેને Delete કરવા માટે આ મેનુ નો ઉપયોગ કરવામા આવે છે. આ મેનુ ત્યારે જરૂરી છે કે જ્યારે ભુલ થી એક એકાઉન્ટ કે આઈટમ સરખા નામ થી બની જાય ત્યારે તેને સોધી ને merge કે Delete કરવા માટે આ મેનુ નો ઉપયોગ કરવામા આવે છે.

એકાઉન્ટ ઓર આઈટમકે ટ્રાન્ઝેક્શન ડેટા ને દુસરે મે મર્જ યા उस को देलेते करनेके लिए इस मेनु का उपयोग करनेमे आता है। ये मेनु जब गलतीसे अेक अेकાઉન્ટ યા આઈટમ સમાન નામેસ બાન જાયે તબ उस को मर्ज या देलेते करनेके लिए ये मेनु का उपयोग करनेमे आता है।

Merge and delete menu offers many utilities to merge the transaction data of a particular account or item to another. This is required when by mistake two or more entries are done in masters instead of one for a single account or item.

The screenshot displays the 'UTILITIES' menu in the Saral Accounting Package. The 'Merge and Delete' option is highlighted, and a sub-menu is open showing the following options:

- Merge Account Code
- Merge Item Code
- Merge Category Code
- Merge Unit
- Unit Correction
- Merge Salesman Code
- Delete Party
- No Transaction Parties
- No Transaction Items
- Merge Transport Names
- Import Transports From Accounts
- Import Transports From Sales

Below the screenshot, the text reads: "DEEP SOLUTIONS One Step Solution for Computerized Accountancy SARAL ACCOUNTING PACKAGE". At the bottom, the website "www.deepsoftwares.com" and email "care@deepsoftwares.com" are provided.

VIDEO LINK :- <https://youtu.be/pU47w5KaBu0>



Merge Account Code

ભૂલથી જો એકની એક પાર્ટી બે વખત બની જાય તો તેમાં એન્ટ્રી બોલતી હોય તો તેની બધી જ વિગત સાચી પાર્ટીમાં નાખવા અને તે પાર્ટી કાઢી નાખવા માટે આ મેનુ નો ઉપયોગ કરવામાં આવે છે.

यह मेनु का उपयोग तब किया जाता है जब एक खाते की ऐन्टरी दुसरे खाते मे चली गइ हो तर्भा यह मनु द्वारा सभी ऐन्टरी गलत खातेमे से सही खाते मे लाइ जाती है।

This is a utilities menu Two Same Account to merge In One account in Saral Accounting Package.

ACC CD	acc name
A00256	A K INTERNATIONAL
A00608	A K INTERNATIONAL-S-
A01433	A ONE TOOLS CENTER
A01345	A ONE TOOLS CENTER
A00612	A. V. ENTERPRISES
A00951	A.K.INTERNATINOL
A00688	A.S.WADZATIA & CO.
A00606	AAGAM TOOL
A00164	AAI MATA ENTERPRISES
A01198	AAI MATA SALES CORPORATION
A00173	AAI SONAL CEMENT DEPOT
A00356	AAIMATA TRADING CO.
A01448	AARVI ENTERPRISE
A00626	AASHIRWAD ENTERPRISES
A01407	ABAD TOOLS CENTRE
A01077	ABC TOOLS CENTRE
A01006	ABURAJ BUILDING MATERIAL
A01424	ACCURTE BARCODE SYSTEMS
A00202	ADARSH SALESH
A01048	ADDISON AND CO. LTD

VIDEO LINK :- <https://youtu.be/pU47w5KaBu0>



Merge Item Code

મૂલ્યથી જો એકની એક આઈટમ બે વખત બની જાય તો તેમાં બે એન્ટ્રી બોલતી હોય તો તેની બધી જ વિગત સાચી આઈટમમાં નાખવા અને તે આઈટમ કાઢી નાખવા માટે આ મેનુ નો ઉપયોગ કરવામાં આવે છે. સેલ્સમેન માટે પણ આ રીતે જ કામ લાગે છે.

भलसे जो कोइ अेक आइटमका दो बार बन जाअे तो उस ने दो अेन્ટ्री दिख्राती है तो उस की सारी विगत सही आइटममे डालनेके लिए ओर आइटम निकाल देने के लिए इस मेनुका उपयोग करनेमे आता है।

This is a utilities menu Two Same Item Name to Merge In One Item.

From Item	0000442	To Item	
From Unit		To Unit	

Ok Close Video

Item cd	ITEM NAME
▶ I0000442	0 RAJKOTI ORMBA
I0005755	0/MS HOSE PIPE CLIP
I0000443	00 RAJKOTI ORMBA
I0000444	000 RAJKOTI ORMBA
I0000805	0000 RAJKOTI ORMBA
I0004157	000-1/4 HOSE PIPE CLIP GOLDEN
I0003851	00-1/2 HOSE PIPE CLIP GOLDEN
I0004960	0C 14 OIL CAN
I0001293	1 PALANG BUC
I0002311	1 T COCK
I0001089	1 ABS BALL COCK SET
I0001945	1 ABS BALL COCK4
I0001550	1 AHMEDABADI OLAMBA
I0003432	1 AIR IMPACT WRENCH
I0002170	1 AIR VALVE
I0000642	1 AIR VALVE
I0005576	1 ALLEN KEY
I0002343	1 BALL COACK
I0001032	1 BALL PAIN HAMMER
I0004863	1 BEND HEAVY
I0001973	1 BLACK PISTON AIR VALVE

VIDEO LINK :- <https://youtu.be/pU47w5KaBu0>



#8.09.03 Merge Category Code

આ મેનુ ની ઉપયોગ બે સમાન આઈટમ કેટેગરીનું નામ એક કેટેગરીમાં મર્જ કરવા માટે આ મેનુ ની ઉપયોગ થાય છે.

इस मेनु का उपयोग दो समान अइटमका केटेगरीका नाम एक केटेगरीमे मर्ज करनेके लिए इस मेनु का उपयोग करनेमे आता है।

This utilities menu Two Same Item Category Name to Merge In One Category.

DEPT_CD	DEPT_NAME
E166	
E091	555
E135	A.V
E131	ABRO
E134	ADDISON
E007	ALL OUT
E016	AMBIKA
E114	AMIT
E130	AMMS
E090	ANCHOR
E080	ANKUSH
E159	ANTICA GOLD
E089	ARK
E127	ARUN
E147	ARW
E158	ASCORT
E043	ATM
E123	B&P
E072	BELTO
E087	BEST
E083	BHAV&KISH

VIDEO LINK :- <https://youtu.be/pU47w5KaBu0>



Merge Unit

બે યુનિટ ને એક યુનિટ મા merge કરવા માટે આ મેનુ નો ઉપયોગ કરવામા આવે છે.

दो युनित को एक युनित में merge करनेके लिए इस मेनु का उपयोग करनेमें आता है।

This is a utilities menu Two Same unit to merge In One unit in Saral Accounting Package.

Merge Unit Code

dfas

Are You Sure To Transfer All The Entries From I0000042 : KGS To I0000042 : KGS

Yes No

From Item	I0000042	To Item	I0000042
From Unit	KGS	To Unit	KGS

Ok Print Close Pdf

Mail W-App Sms Video

VIDEO LINK :- <https://youtu.be/pU47w5KaBu0>



Unit Correction

આઈટમોનો યુનિટ correction કરવા માટે આ મેનુ નો ઉપયોગ કરવામા આવે છે.

अइटमो का युनिट correction करन के लिए इस मेनु का उपयोग करनेमे आता है।

This menu is for unit correction of items.

Unit Code Correction

From Unit NOS To Unit KG

Ok Print Close Pdf

Mail W-App Sms Video

VIDEO LINK :- <https://youtu.be/pU47w5KaBu0>



Merge Salesman Code

આ મેનુ બે સમાન સેલસમેન કે એજન્ટ ને એક સેલસમેન કે એજન્ટ મા merge કરવા માટે આ મેનુ નો ઉપયોગ કરવામા આવે છે

ये मेलु दो समान सेलसमेन या ऐजन्ट को ऐक सेलसमेन या ऐजन्ट मे merge करनेके लिए इस मेलु का उपयोग करनेमे आता है।

This utilities menu Two Same Salesman / Agent Account Name to Merge In One Salesman Account.

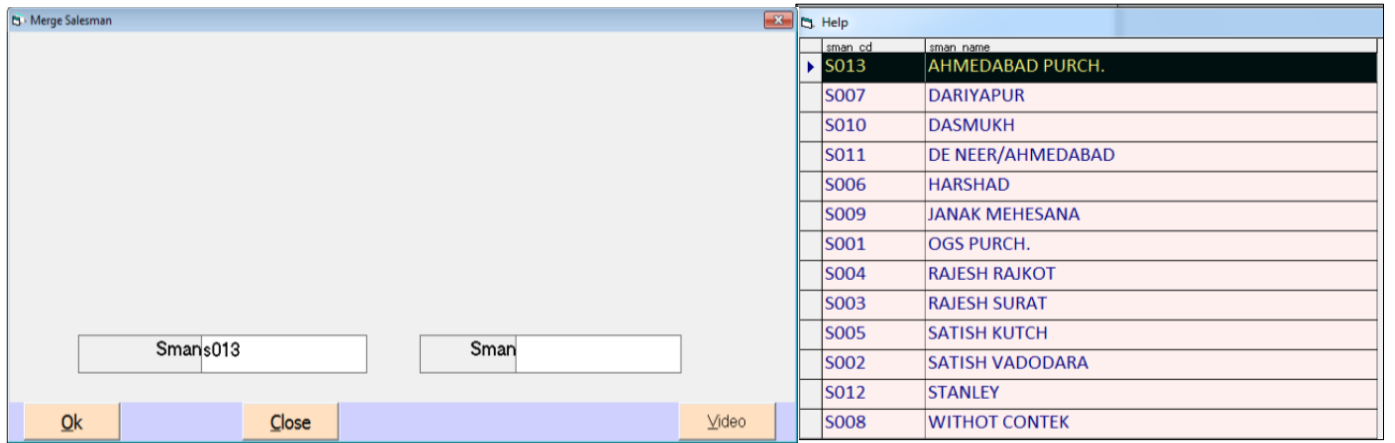

VIDEO LINK :- <https://youtu.be/pU47w5KaBu0>



Delete Party

જો કોઈ પાર્ટીને આપણા એકાઉન્ટમાંથી કાઢી નાખવી હોય તો આ આપ્શન નો ઉપયોગ કરવામાં આવે છે. કોઈ પાર્ટી को निकाल देना हो तो इस मेनु के द्वारा निकाल सकते हैं।

This utilities menu to Delete Party And All Transactions.

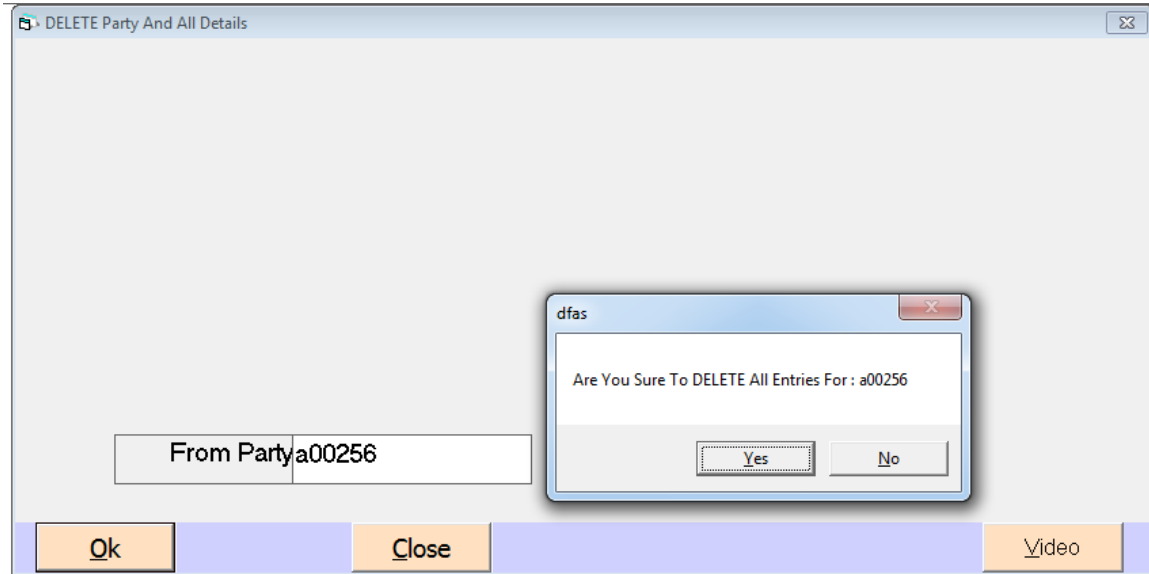

VIDEO LINK :- <https://youtu.be/pU47w5KaBu0>



No Transaction Parties

આખા વર્ષ દરમિયાન જો અમુક પાર્ટી સાથે વ્યવહાર થયા ન હોય તો આ મેનુ દ્વારા તે પાર્ટીની લીસ્ટ જોઈ શકાય છે.

પૂરે સાલ દરમિયાન અગર કોઈ પાર્ટી કે વ્યવહાર ક્રિયા ન ગયા હો તો ડિસ મેનુ કે દ્વારા વહ સમી પાર્ટી દેખને કો મિલેગી અગર નિકાલદેની હૈ તો સ્ક્રીન પર સે ડિલેટ કા બટન દબા કર નિકાલ શકતે હૈ।

This Utility Menu is use to find No transaction Party in your Account Books.

From Date	To Date	For Party	For City	Show	Excel	Press F1 For Help List Alt+S For Show Alt+P To PRINT Report Alt+C To Close Report Alt+E To VIEW In Excel	
01/04/2020	08/11/2020			Print	Delete		
For State	For Item	For Category	For Salesman	Close	Pdf		
				Video	W-App		
Code	Y/N	Name	City	State	Group	Opening	Closing
A00005	0	RAJKOT MACHINARY AND HARDWARE STOR	MUNDRA	GUJARAT	85	0.00	0.00
A00024	0	SHIV TRADERS	LALPUR	GUJARAT	85	0.00	0.00
A00026	0	VRUNDAVAN TOOLS AND MACHINARY	KESHOD	GUJARAT	85	0.00	0.00
A00027	0	VARAHI ENGINEERING CO -S-	AHMEDABAD	AHMEDABAD	85	0.00	0.00
A00030	0	AKASH TILES	KUTIYANA	GUJARAT	85	0.00	0.00
A00033	0	SAHAJ HARDWARE	AHMEDABAD	AHMEDABAD	85	0.00	0.00
A00040	0	GAYATRI SALES	SABALPUR	GUJARAT	85	0.00	0.00
A00043	0	GIRIRAJ TOOLS	KESHOD	GUJARAT	85	0.00	0.00
A00046	0	SHREE RAM HARDWARE	ADIPUR	GUJARAT	85	0.00	0.00
A00051	0	RAMESH TRADERS	MENDARDA	GUJARAT	85	0.00	0.00
A00052	0	JALARAM MACHINE TOOLS	JUNAGADH	GUJARAT	85	0.00	0.00
A00055	0	SHIVAM HARDWARE MART	TALALAGIR	GUJARAT	85	0.00	0.00
A00057	0	VIKAS HARDWER	MOTIKHAVDI	GUJARAT	85	0.00	0.00
A00060	0	S K WELD PRODUCT	AHMEDABAD	GUJARAT	85	0.00	0.00
A00065	0	BHAVESH TRADES	TALALAGIR	GUJARAT	85	0.00	0.00
A00066	0	KRISHNA HADWER	KUTIYANA	GUJARAT	85	0.00	0.00
A00070	0	SHREE RAM HARDWER	VADODARA	GUJARAT	85	0.00	0.00
A00072	0	NIRANJAN TOOLS CORPORATION	JALANDHAR	PUNJAB	135	0.00	0.00
A00073	0	HARIOM SANITATION	DARIYPUR	AHMEDABAD	85	0.00	0.00

VIDEO LINK :- <https://youtu.be/pU47w5KaBu0>



No Transaction Items

આખા વર્ષ દરમિયાન જો અમુક આઈટમ સાથે વ્યવહાર થયા ન હોય તો આ મેનુ દ્વારા તે આઈટમ શોધીને તેને કાઢી શકાય છે.

ઉપર મુજબ જ આ ઓપશનનો ઉપયોગ કરવામાં આવે છે. વધારાની આઈટમ હોવાથી કોઈ ખોટી એન્ટ્રી થવાની શક્યતા રહે છે. જેથી કરીને આ ઓપશનનો ઉપયોગ કરવામાં આવે છે.

પુરે વર્ષ દરમિયાન જોસ આઈટમ કે સાથ વ્યવહાર હુએ ન હો। તો इस मेनु से वो आइटम डुंडके निकाल सकते है।

This Utility Menu is use to find No transaction Items in your Account Books.

From Date	To Date	For Party	For City	Show	Excel	Press F1 For Help List Alt+S For Show Alt+P To PRINT Report Alt+C To Close Report Alt+E To VIEW In Excel
01/04/2020	08/11/2020			Print	Delete	
For State	For Item	For Category	For Salesman	Close	Pdf	
				Video	W-App	
Item	Y/N	Item Name	Unit	DEPT_NAME	op_stk	pur_rate
I0000016	1	36 PIPE WRENCHES	NOS	MANSAROVAR	0.00	0.00
I0000213	1	10 COATED WIRE	NOS	GENERAL	0.00	0.00
I0000257	1	CARPAPCH WITH HARDNER GREEN 800 GM	NOS	JANATA	0.00	0.00
I0000400	1	3 CUPBRUSH	NOS	SWASTIK GOLD	0.00	0.00
I0000468	1	MULTI COLOR 4X1	NOS	SWASTIK GOLD	0.00	0.00
I0000505	1	ARELITE 13GM	NOS	GENERAL	0.00	0.00
I0000647	1	50X63 PVC BUSHING	NOS	DUTRON	0.00	0.00
I0000648	1	63X75 PVC BUSHING	NOS	DUTRON	0.00	0.00
I0000682	1	FIX 27X30	NOS	DE NEERS	0.00	0.00
I0000694	1	2/1.5 RUBBER PACKING	DOZ	GENERAL	0.00	0.00
I0000724	1	6 KG GREES GUN	NOS.	AMBIKA	0.00	0.00
I0000796	1	4 D/C GREEN	NOS	XL-CUT	0.00	0.00
I0000883	1	5 SLIM TAPER FILES	NOS	TAPARIA	0.00	0.00
I0000910	1	2/1.5-65 MM HOSE COLLER	NOS	GOPI	0.00	0.00
I0000976	1	VID 640 IMPACT DRIVER SET	SET	VENUS	0.00	0.00
I0000997	1	6 MM RCC	NOS	JK	0.00	0.00
I0001004	1	FIX 36X41	NOS	MANSAROVAR	0.00	0.00
I0001005	1	RING 36X41	NOS	MANSAROVAR	0.00	0.00

VIDEO LINK :- <https://youtu.be/pU47w5KaBu0>



Merge Transport Names

એકના એક નામનાં બે એજન્ટ આથવા સેલ્સમેન બનેલા હોય તો તેને એક જ નામ માં merge કરવા માટે આ મેનુ નો ઉપયોગ થાય છે.

એક હી નામ કે દો એજન્ટ ઓર સેલ્સમેન બનાયે ગયે હો તો उस को એક હી નામ મે merge કરનેકે લિએ ઇસ મેનુ કા ઉપયોગ કરનેમે આતા હૈ।

This utilities menu Two Same Transport Account Name to Merge In One Transport Account.

TRANS ID	TRANSNAME	TRANS GOV ID
2	.	.
20	3	.
41	A	.
72	AHMEDABAD AMBAJI CARGO SARVES	.
15	AHMEDABAD BHAVNAGAR	.
58	AHMEDABAD TRANSPORT	.
21	AT	.
32	BANAS TRANSPORT	.
70	BOMBAY GUJARAT	.
30	BOMBAY VERAVAL TRANSPORT COMPANY	.
7	CARGO	.
64	CHARTERED	.
57	CHOTHARI TRANSPORT	.
53	CHOUDHARY ROADLINES	.
42	DIAMOND TRANSPOT SERVICE	.
71	G DALABHI TR.	.
9	G.DALABHAI	.
55	GALIYA TRANSPORT	.
16	GERC LOGISTIC	.
33	GHANSHYAM ROADWAYAS	.
14	GOLDEN	.



Import Transport From Accounts

Accounts नी अंदर नाखेल ट्रान्सपोर्ट ने ट्रान्सपोर्ट मास्टर मां add करवा भाटे आ मेनु नी उपयोग थाय छे.

Accounts के अंदर नाखेल ट्रान्सपोर्ट को ट्रान्सपोर्ट मास्टर मे ADD करनेके लिए इस मेनु का उपयोग करनेमे आता है।

As per the GST guidelines the trader has to specify the GSTIN number of the Transporter in GSTr sheet and e-way bill wherever necessary. If trader has not created transport master but given transport names in sales or account master then this option is the short cut to create those names as transport master directly from the existing data without hassle so that their GSTIN numbers can be provided and used for future GST reports.

Import Transport From Sales

Sales नी अंदर नाखेल ट्रान्सपोर्ट ने ट्रान्सपोर्ट मास्टर मां add करवा भाटे आ मेनु नी उपयोग थाय छे.

Sales के अंदर नाखेल ट्रान्सपोर्ट को ट्रान्सपोर्ट मास्टर मे add करनेके लिए इस मेनु का उपयोग करने मे आता है।

As per the GST guidelines the trader has to specify the GSTIN number of the transporter in GSTR sheet and e-way bill wherever necessary.

If trader has not created transport master but given transport names in sales or account master then this option is the short cut to create those names as transport master directly from the existing data without hassle so that their GSTIN numbers can be provided and used for future GST reports.