

# SARAL ANGADIA MANAGEMENT

*Developed By :*

---

**DEEP SOLUTIONS**

B/2, MAHALAXMI CENTER, RAMBAUG CROSS ROAD  
JAGABHAI PARK, MANINAGAR, AHMEDABAD-380 008  
(M) : 09898053777 / 07383315626 / 09904554232

Email : [care@deepsoftwares.com](mailto:care@deepsoftwares.com)  
Website : [www.deepsoftwares.com](http://www.deepsoftwares.com)

# Index

## a) ENTRY

- ACCOUNT MASTER
- SET ACCOUNTING PERIOD
- BOOKING
- CASH BOOK
- ACCOUNT OPENING ENTRY

## b) REPORTS

- OPENING BALANCE STATEMENT
- CLOSING BALANCE STATEMENT
- NO TRANSACTION PARTIES
- BOOKING REGISTER
- LEDGERS
- T - LEDGERS
- COMMISSION REPORT
- CITY WISE LEDGERS
- FINAL REPORTS

## c) UTILITIES

- POSTING
- UPDATE BALANCES
- DAILY BACKUP
- DAY ENDING
- ONLINE DATA MANAGEMENT
- SOFTWARE UPDATE FROM SERVER
- UPDATE DATA STRUCTURE

## d) EXIT

## ❖ ENTRY

### • ACCOUNT MASTER

A/c Code	A00002	Name	AHMEDABAD
Group Code	85	Group	SUNDRY DEBITORS
Op. Balance	0		
Address			
City		State	
BRANCH			
Phone No		Phone 2	

At the bottom of the window, there are three buttons: "Update", "Cancel", and "Upload".

This menu shows the screen for creating all the types of ledger account that are Sundry debtors, creditors, Fixed Assets, Capital account, liabilities, Expense account etc. This contain all the required boxes to be filled up for creating an address book or phone book.

આ મેનુ નો ઉપયોગ નવા ખાતાની એન્ટ્રી કરવા માટે થાય છે.

આ ખાતા કોઈ પણ પ્રકારનાં હોઈ શકે છે. જમ કે ખર્ચ ના ખાતાં, વેપારીઓના ખાતાં, બેંકના ખાતા, અથવા અન્ય પ્રકારનાં ખાતાઓ પણ અહીં થી બનાવી શકાય છે.

यह मेनु का उपयोग नये खाते की एन્ટ्री करनेके लिए होता है।

येह खाते कोभी प्रकार के हो सकते है जैसे की खर्च का खाता, वेपारी का खाता, बैंक का खाता ओर ऐसे अनय खाते भी यहा से बनाये जा सकते है। खते का नाम सरनामा जैसी विगत देने मे आती है।

- SET ACCOUNTING PERIOD

Accounting period ની તારિખ સેટ કરવા માટે આ મેનુ નો ઉપયોગ કરવામા આવે છે.

इस मने का उपयोग Accounting period की तारिख सेट करनेके लिए इस कीया जाताहे

- ACCOUNT OPENING ENTRY

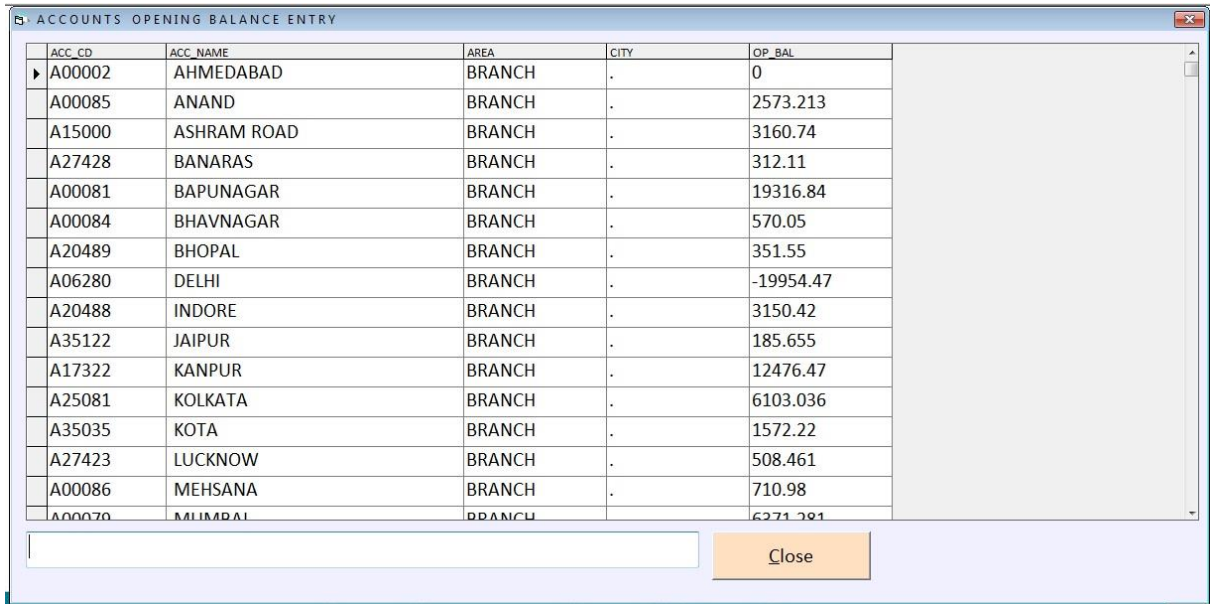

ACC_CD	ACC_NAME	AREA	CITY	OP_BAL
A00002	AHMEDABAD	BRANCH	.	0
A00085	ANAND	BRANCH	.	2573.213
A15000	ASHRAM ROAD	BRANCH	.	3160.74
A27428	BANARAS	BRANCH	.	312.11
A00081	BAPUNAGAR	BRANCH	.	19316.84
A00084	BHAVNAGAR	BRANCH	.	570.05
A20489	BHOPAL	BRANCH	.	351.55
A06280	DELHI	BRANCH	.	-19954.47
A20488	INDORE	BRANCH	.	3150.42
A35122	JAIPUR	BRANCH	.	185.655
A17322	KANPUR	BRANCH	.	12476.47
A25081	KOLKATA	BRANCH	.	6103.036
A35035	KOTA	BRANCH	.	1572.22
A27423	LUCKNOW	BRANCH	.	508.461
A00086	MEHSANA	BRANCH	.	710.98
A00070	MUMBAI	BRANCH	.	6271.281

At the bottom of the dialog box, there is a 'Close' button.

આ મેનુ નો ઉપયોગ Account ના ઓપનીંગ બેલેન્સ નાખવા માટે આ મેનુ નો ઉપયોગ કરવામા આવે છે.

इस मने का उपयोग Account के ओपनींग बेलेंस डालनेके लिए इस मने का उपयोग करनेमे आता है।

## ❖ REPORT

દરેક રીપોર્ટમાં શરૂઆતની અને છેલ્લી તારીખ આપી શકાતી હોવાને લીધે આપણી જરૂરીયાત મુજબ ના રીપોર્ટ મેળવી શકાય છે.

મોનીટર ઉપર કોઈ રીપોર્ટ મેળવેલો હોય અને તેનું ત્યાંથી જ સીધું પ્રિન્ટ કરવું હોય તો કરી શકાય છે. હર એક રિપોર્ટ મે શરુઆત કી ઓર આખર કી તારીખ દે શકતે હોને કે કારણ અપની જરુરિયાત મુજબ કા રિપોર્ટ નિકાલ શકતે હે।

મોનીટર પે કોઈ રિપોર્ટ નિકાલા હો ઓર उसकी सीधी वही से प्रिन्ट निकाल ने के लिये इस मेनु का उपयोग हो सकता है।

This section fulfilling all your requirement for analysis of transaction done through out the year.

- OPENING BALANCE STATEMENT

Code	Name	Area	city	Dr	Cr
A00085	ANAND	BRANCH	.	3414.333	0.000
A15000	ASHRAM ROAD	BRANCH	.	1789.280	0.000
A27428	BANARAS	BRANCH	.	0.000	3426.700
A00081	BAPUNAGAR	BRANCH	.	16018.190	0.000
A00084	BHAVNAGAR	BRANCH	.	425.340	0.000
A20489	BHOPAL	BRANCH	.	796.090	0.000
A06280	DELHI	BRANCH	.	0.000	7254.490
A20488	INDORE	BRANCH	.	3771.280	0.000
A35122	JAIPUR	BRANCH	.	89.255	0.000
A17322	KANPUR	BRANCH	.	14860.190	0.000
A25081	KOLKATA	BRANCH	.	4612.036	0.000
A35035	KOTA	BRANCH	.	0.000	296.590
A27423	LUCKNOW	BRANCH	.	368.861	0.000
A00086	MEHSANA	BRANCH	.	566.460	0.000
A00079	MUMBAI	BRANCH	.	13355.466	0.000
A00089	NADIAD	BRANCH	.	1091.150	0.000
A00080	SURAT	BRANCH	.	0.000	1855.390

આ રિપોટ માં Account નો area, city તથા તેનું opening balance debit અને credit માં બતાવે છે.

यह रिपोर्ट में Account के area, city और उस का opening balance debit और credit में देखनेको मिलता है।

- CLOSING BALANCE STATEMENT

From Date	To Date	From Party	To Party	Show	Print
17/01/2021	17/01/2021				
For State	For Item	For Category	For Salesman	Close	Excel

ACC_NAME	Dr	Cr	area	hisabdone
ANAND	3414.333	0.000	BRANCH	0
ASHRAM ROAD	1789.280	0.000	BRANCH	0
BANARAS	0.000	3426.700	BRANCH	0
BAPUNAGAR	16018.190	0.000	BRANCH	0
BHAVNAGAR	425.340	0.000	BRANCH	0
BHOPAL	796.090	0.000	BRANCH	0
DELHI	0.000	7254.490	BRANCH	0
INDORE	3771.280	0.000	BRANCH	0
JAIPUR	89.255	0.000	BRANCH	0
KANPUR	14860.190	0.000	BRANCH	0
KOLKATA	4612.036	0.000	BRANCH	0
KOTA	0.000	296.590	BRANCH	0
LUCKNOW	368.861	0.000	BRANCH	0
MEHSANA	566.460	0.000	BRANCH	0
MUMBAI	13355.466	0.000	BRANCH	0
NADIAD	1091.150	0.000	BRANCH	0
SIRAT	0.000	1855.390	BRANCH	0

આ રિપોટ માં Account નો area, city તથા તેનું opening balance debit અને credit મા બતાવે છે.

यह रिपोर्ट में Account के area, city और उस का opening balance debit और credit में देखनेको मिलता है।

- NO TRANSACTION PARTIES

From Date	To Date	From Party	To Party	Show	Print	Delete
16/01/2021	16/01/2021					
For State	For Item	For Category	For Salesman	Close	Excel	

acc_Cd	ACC_NAME	tno	Dr	Cr	area	PH
A41520	2 LEKHE	1	0.000	0.000	AHMEDABAD	
A41632	A HIREN	1	0.000	0.000	AHMEDABAD	
A41559	A RAMCHANDRA	1	0.000	0.000	AHMEDABAD	
A41682	AGRA TL	1	0.000	0.000	AHMEDABAD	
A41634	AKSHAR SALES	1	0.000	0.000	AHMEDABAD	
A38886	AMRUT DELHI	1	0.000	0.000	AHMEDABAD	
A41675	ANKL TL	1	0.000	0.000	AHMEDABAD	
A41733	ARVIND HIREN	1	0.000	0.000	AHMEDABAD	
A41678	ASHISH ANKIT	1	0.000	0.000	AHMEDABAD	
A41478	ASIL ASHOK	1	0.000	0.000	AHMEDABAD	
A41562	BABU KANTI	1	0.000	0.000	AHMEDABAD	
A40373	BANK SBI	1	0.000	0.000	AHMEDABAD	
A41522	BGP	1	0.000	0.000	AHMEDABAD	
A41593	BHARAT KANTI	1	0.000	0.000	AHMEDABAD	

જે પાર્ટી જોટે આપણે TRANSACTION કરવામાં ન આવ્યું હોય તેવી પાર્ટી નું લિસ્ટ જોવા કે તેની પ્રિન્ટ કરવા માટે આ મેનુ નો ઉપયોગ કરવામાં આવે છે

जे पार्टी के साथ अपना TRANSACTION करनेमें न आया हो उस की लिस्ट देखनेके लिए इस मेनु का उपयोग करनेमें आता है।

• BOOKING REGISTER

✓ VOUCHER NUMBER SEQUENCE

From Date	To Date	Mokalnar	Lenar		
16/01/2021	30/01/2021			Show	Print
For State	For Item	For Category	For Salesman		
				Close	Excel

No.	Amt	Com	Mokalnar	Dtl	Lenar	Dtl	Date
700	531.600	530.000	ANAND	tl jitu anand	RATANPOLE		17/Jan/2021
701	11.250	50.000	ANAND	TI mohit anand	RATANPOLE		17/Jan/2021
702	9.700	50.000	ANAND	Manish pan	MANISH PAN		17/Jan/2021
703	216.580	0.000	ANAND	Vashu	NADIAD		17/Jan/2021
704	1345.720	0.000	ANAND	Vashu	NADIAD		17/Jan/2021
705	199.800	100.000	ANAND	Harish	DELHI		17/Jan/2021
706	45.400	50.000	ANAND	Dhanlaksmi	MUMBAI		17/Jan/2021
707	159.800	160.000	ANAND	Harish	DELHI		17/Jan/2021
708	398.400	400.000	ANAND	Vijay	ASHRAM ROAD		17/Jan/2021
709	298.700	300.000	ANAND	Vijay	ASHRAM ROAD		17/Jan/2021
710	372.000	380.000	ANAND	Siddhi a/c	SIDDHI A/C		17/Jan/2021
711	165.200	0.000	ASHRAM ROAD	Self	KALPESH SHAH		17/Jan/2021
712	500.000	0.000	ASHRAM ROAD	Self	JABBARBHAI		17/Jan/2021
713	492.000	0.000	ASHRAM ROAD	Krunal bittu	KRUNAL BITTU		17/Jan/2021
714	1629.240	0.000	ASHRAM ROAD	Raju sraddha	RAJU SRADDHA		17/Jan/2021
715	2600.000	0.000	ASHRAM ROAD	H rameah	KANPUR		17/Jan/2021
716	350.000	0.000	ASHRAM ROAD	Self	RITESH GHANDHI		17/Jan/2021

ક્રવામા આવેલા બુકીંગની એન્ટ્રી વાઉચર નંબર વાઈઝ જોવા માટે આ રિપોટ નો ઉપયોગ કરવા આવે છે.

કારનેમે આઈ હુડ્ બુકીંગની એન્ટ્રી વાઉચર નંબર ચાપણ દેખનેકે લિફે ઇસ મેનુ કા ઉપયોગ કરનેમે આતા હે।

✓ PARTY NUMBER SEQUENCE

From Date	To Date	Mokalnar	Lenar		
16/01/2021	30/01/2021			Show	Print
For State	For Item	For Category	For Salesman		
				Close	Excel

No.	Amt	Com	Mokalnar	Dtl	Lenar	Dtl	Date
700	531.600	530.000	ANAND	tl jitu anand	RATANPOLE		17/Jan/2021
701	11.250	50.000	ANAND	TI mohit anand	RATANPOLE		17/Jan/2021
702	9.700	50.000	ANAND	Manish pan	MANISH PAN		17/Jan/2021
703	216.580	0.000	ANAND	Vashu	NADIAD		17/Jan/2021
704	1345.720	0.000	ANAND	Vashu	NADIAD		17/Jan/2021
705	199.800	100.000	ANAND	Harish	DELHI		17/Jan/2021
706	45.400	50.000	ANAND	Dhanlaksmi	MUMBAI		17/Jan/2021
707	159.800	160.000	ANAND	Harish	DELHI		17/Jan/2021
708	398.400	400.000	ANAND	Vijay	ASHRAM ROAD		17/Jan/2021
709	298.700	300.000	ANAND	Vijay	ASHRAM ROAD		17/Jan/2021
710	372.000	380.000	ANAND	Siddhi a/c	SIDDHI A/C		17/Jan/2021
711	165.200	0.000	ASHRAM ROAD	Self	KALPESH SHAH		17/Jan/2021
712	500.000	0.000	ASHRAM ROAD	Self	JABBARBHAI		17/Jan/2021
713	492.000	0.000	ASHRAM ROAD	Krunal bittu	KRUNAL BITTU		17/Jan/2021
714	1629.240	0.000	ASHRAM ROAD	Raju sraddha	RAJU SRADDHA		17/Jan/2021
715	2600.000	0.000	ASHRAM ROAD	H rameah	KANPUR		17/Jan/2021
716	350.000	0.000	ASHRAM ROAD	Self	RITESH GHANDHI		17/Jan/2021

ક્રવામા આવેલા બુકીંગની એન્ટ્રી પાર્ટી વાઈઝ જોવા માટે આ રિપોટ નો ઉપયોગ કરવા આવે છે.

કારનેમે આઈ હુડ્ બુકીંગની એન્ટ્રી પાર્ટી ચાપણ દેખનેકે લિફે ઇસ મેનુ કા ઉપયોગ કરનેમે આતા હે।

## • LEDGERS

V.No.	Date	Ref No.	Bk.	Particulars	Debit	Credit	Balance	Crdr
				OPENING BALANCE	2573.210		2573.210	Dr
700	17/Jan/21		BK	RATANPOLE tl jitu anand	532.130		3105.340	Dr
701	17/Jan/21		BK	RATANPOLE TI mohit anand	11.300		3116.640	Dr
702	17/Jan/21		BK	MANISH PAN Manish pan	9.750		3126.390	Dr
703	17/Jan/21		BK	NADIAD Vashu	216.580		3342.970	Dr
704	17/Jan/21		BK	NADIAD Vashu	1345.720		4688.690	Dr
705	17/Jan/21		BK	DELHI Harish	199.900		4888.590	Dr
706	17/Jan/21		BK	MUMBAI Dhanlaksmi	45.450		4934.040	Dr
707	17/Jan/21		BK	DELHI Harish	159.960		5094.000	Dr
708	17/Jan/21		BK	ASHRAM ROAD Vijay	398.800		5492.800	Dr
709	17/Jan/21		BK	ASHRAM ROAD Vijay	299.000		5791.800	Dr

વર્ષ દરમિયાન ધંધામાં કઈ પાર્ટી તરફથી રોકડ આવી કઈ પાર્ટીને રોકડ ચુકવી તથા કઈ પાર્ટી સાથે કયાં ધંધાકીય વ્યવહારો કર્યા કેટલું ખર્ચ તથા કેટલી આવકો થઈ વગેરે રીપોર્ટ કાઢવા માટે આ ઓપશનનો ઉપયોગ કરવામાં આવે છે આ ઓપશન ના કોડ પર નેતર આપતાં આપણે જે ખાતાનો કે જે પાર્ટી નો રિપોર્ટ જોવો છે તેને પસંદ કરીને કઈ તારીખ થી કઈ તારીખ સુધીનો રિપોર્ટ ફ્લોમ ડાટે તે ડાટેજ જોવો છે. તેને પસંદ કરી સ્ક્રીન બટન ઉપર નેતર આપતાં નીચે મુજબ નો રિપોર્ટ જોવા મળશે.

સાલ દરમિયાન કોનસી પાર્ટી તરફ સે રોકડ આઈ ઓર કોનસી પાર્ટી કો રોકડ ચુકાઈ તથા કોનસી પાર્ટી કે સાથ કોનસે વ્યાપારી વ્યવહાર કિયે સુસકી માસિક યા વાર્ષિક રિપોર્ટ દેખને કે લિયે ડુસ મેનુ કા ઉપયોગ હોતા હે। તથા ડુસ વિકલ્પ કે કોડ પે Enter દેને સે કોનસી પાર્ટી કા રિપોર્ટ દેખના હે સુસકો પસંદ કરકે કોનસી તારીખ સે કોનસી તારીખ તક (From Date To Date) રિપોર્ટ દેખના હે સુસકો પસંદ કરકે Show બટન ઉપર Enter દેને સે નીચે મુજબ કી વિગત દેખને કો મિલેગી।

This report shows you the account statement for a selective account in a bank style statement.

## • T – LEDGERS

Account Statement For : ANAND							
Code	a00085	Name	ANAND		Show	Print	Hisab Baki
From Date	16/01/2021	To	30/01/2021		Close	Excel	
Jama	Name	Dtl	Comm	Udhar	Name	Dtl	
2573.213	OPENING BALANCE			300.000	MUMBAI	BK-901	
531.600	RATANPOLE	BK-700	530.000		Dtl : - / - Rafik - 17/01		
	Dtl : - / - tl jitu anand - 17/01			149.850	NADIAD	BK-936	
11.250	RATANPOLE	BK-701	50.000		Dtl : - / - Vinod - 17/01		
	Dtl : - / - TI mohit anand - 17/01			300.000	NADIAD	BK-949	
9.700	MANISH PAN	BK-702	50.000		Dtl : - / - Self - 17/01		
	Dtl : - / - Manish pan - 17/01			1000.000	ARVIND HIREN	HE-1001	
216.580	NADIAD	BK-703		1000.000	H M ENTERPRICE	HE-1013	
	Dtl : - / - Vashu - 17/01						
1345.720	NADIAD	BK-704					
	Dtl : - / - Vashu - 17/01						
199.800	DELHI	BK-705	100.000				
	Dtl : - / - Harish - 17/01						
45.400	MUMBAI	BK-706	50.000				
	Dtl : - / - Dhanlaksmi - 17/01						
159.800	DELHI	BK-707	160.000				
	Dtl : - / - Harish - 17/01						
398.400	ASHRAM ROAD	BK-708	400.000				
	Dtl : - / - Vijay - 17/01						
298.700	ASHRAM ROAD	BK-709	300.000				
	Dtl : - / - Vijay - 17/01						

જેવી રીતે Ledger ઓપશનનો ઉપયોગ કરવામાં આવે છે તેવી જ રીતે T\_Ledger નો ઉપયોગ કરવામાં આવે છે. ફક્ત તેમાં રીપોર્ટમાં ખાતાવહીની જેમ સામ- સામે રીપોર્ટ ઉધાર - જમા ની જેમ જોવા મળશે. એટલે કે કયા ખાતા તરફથી કઈ આવક થતા કયાં ખર્ચ કરવામાં આવ્યા છે તેની સરળ રીપોર્ટ કાઢી શકાય છે. જે નીચે મુજબ જોવા મળે છે.

जिस तरह Ledger ઓપશન का उपयोग करने में आता है उसी तरह T\_Ledger का भी उपयोग करने में आता है। रिपोर्ट सामने-सामने बाजु उधार या जमा बाजु देखने को मिलेगी। यानी कोनसे खाते की तरफ से कितनी आवक तथा कोनसे खाते की तरफ से कितना खर्च किया गया उसकी मासिक या वार्षिक रिपोर्ट देखने के लिये इस मेनु का उपयोग होता है।

This reports gives you the account statement in t\_shape as usually done by Accountants.

- COMMISSION REPORT

AREA	COMM
AHMEDABAD	
ASHU GUPTA	3000.000
BHARAT KANTI	120.000
DILIP ULLASH	2000.000
GOPAL BANGLORE	800.000
ISWAR GENERAL	460.000
JIGNESH SURAT	270.000
JIGO BL	80.000
KALU	270.000
KIRTI AMBA	5.000
MALAYBHAI	500.000
RAJU PAN	1500.000
RAJU SRADDHA	1990.000
RAMESH MAGAN	50.000
RITESH GHANDHI	350.000
SAGARI	1100.000
SAPAN BHAI	200.000

ग्रुप अेकाउन्ट मां आपुने डेटलु COMMISSION माणीयु छ ते जेवा माटे आ रिपोट नो उपयोग करवामा आवे छे.

कोनसे अेकाउन्टमेसे आपको कितना COMMISSION मिला है वो आप इस रिपोट मे देख सकते है।

- GROUP LEDGERS

VOUCH	DATE	BILL NO.	PARTICULARS	DEBIT	CREDIT	BALANCE
			*** ANAND			
			BRANCH .			
	16/Jan/21		OPENING BALANCE	2573.213		2573.213 Dr
91	16/Jan/21	BK	TL JITU ANAND	532.130		3105.343 Dr
92	16/Jan/21	BK	TL MOHIT ANAND	11.300		3116.643 Dr
93	16/Jan/21	BK	MANISH PAN	9.750		3126.393 Dr
94	16/Jan/21	BK	NADIAD	216.580		3342.973 Dr
95	16/Jan/21	BK	NADIAD	1345.720		4688.693 Dr
96	16/Jan/21	BK	DELHI	199.900		4888.593 Dr
236	16/Jan/21	BK	MUMBAI	45.450		4934.043 Dr
291	16/Jan/21	BK	DELHI	159.960		5094.003 Dr
292	16/Jan/21	BK	ASHRAM ROAD	398.800		5492.803 Dr
310	16/Jan/21	BK	ASHRAM ROAD	299.000		Dr
326	16/Jan/21	BK	SIDDHI A/C	372.380		6164.183 Dr
129	16/Jan/21	BK	MUMBAI		300.000	5864.183 Dr

Group वार्डस भातावड़ी जेवा माटे आ मेनु नो उपयोग थाय छे.

इस ओपशन का उपयोग व्यापार मे कितने देनदार तथा कितने लेनदार हे उसकी ग्रुप वाइस मासिक या वार्षिक रिपोट निकाल न के लिये इस मेनु का उपयोग होता हे।

- CITY WISE LEDGERS

VOUCH	DATE	BILL NO.		PARTICULARS	DEBIT	CREDIT	BALANCE	
				*** A RAMCHANDRA				
				AHMEDABAD .				
	16/Jan/21			OPENING BALANCE	0.000			
5	16/Jan/21	9	CB	CASH A/C	1500.000		1500.000	Dr
5	16/Jan/21	7	CB	CASH A/C	3501.250		5001.250	Dr
306	16/Jan/21		BK	SURAT		5000.000	1.250	Dr
307	16/Jan/21		BK	V MU/ST		1.250	0.000	
				TOTAL	5001.250	5001.250	0.000	
				*** ALTUMUSH				
				AHMEDABAD .				
	16/Jan/21			OPENING BALANCE		1304.195	1304.195	Cr
4	16/Jan/21	6	CB	CASH A/C		5000.000	6304.195	Cr
				TOTAL	0.000	6304.195	6304.195	Cr

સીટીની ખાતાવહી જોવા માટે આ મેનુ ઉપયોગી છે. આ રિપોર્ટ જોવા માટે સીટીનાં બોક્સ પર સીટી પસંદ કરી તેની ખાતાવહી જોઈ શકાય છે.

સીટી કી આતાવહી દેખને કે લિંકે ઇસ મેનુ કા ઉપયોગ કિયા જાતા હૈ।

## • FINAL REPORTS

નોંધ :- ત્રિમાસિક, અર્ધવાર્ષિક કે વર્ષનાં અંતે આ રીપોર્ટનો ઉપયોગ કરવામાં આવે છે. આ રીપોર્ટની મદદથી ધંધામાં કેટલાં દેવાદારો, લેણદારો, મિલકતો, દેવાંઓ, નફા-નુકસાન થયા વગેરેની રીપોર્ટ મેળવવા માટે આ ઓપશનનો ઉપયોગ કરવામાં આવે છે. તેથી આ રીપોર્ટ ખુબ અગત્યની છે. જેનો નીચે મુજબ ઉપયોગ કરવામાં આવશે.

અર્ધવાર્ષિક યા સાલ કે અંત મે ડ્સ રિપોર્ટ કા ઉપયોગ કરને મે આતા હે। યહ રિપોર્ટ કી મદદ સે વ્યાપાર મે કિતને દેનદાર, લેનદાર, યા કિતની મિલકત ઓર કિતના નફા-નુકસાન કિયા ગયા હે। ડ્સ સબકી રિપોર્ટ નિકાલને કે લિયે ડ્સ મેનુ કા ઉપયોગ હોતા હે।

This menu provides twelve kind of final report designs for a customer to satisfy his accountants requirements which include trial balance, profit and loss statement and balance sheet in four different ways.

### ✓ TRIAL BALANCE

આ ઓપશનનો ઉપયોગ આખા વર્ષ કાચું સરવૈયું જાણવા માટે કરવામાં આવે છે.

આ ઓપશન ઉપર ક્લિક કરતાં નીચે મુજબનું હેલ્પ બોક્સ જોવા મળશે. જેમાં સૌ પ્રથમ કંઈ તારીખથી કંઈ તારીખ સુધીનું કાચું સરવૈયું કાઢવું છે તે નક્કી કરી ત્યાર બાદ ટૈક બટન ઉપર ક્લિક કરી તેની રીપોર્ટ જોવા માટે પ્રિન્ટ બટન ઉપર ક્લિક કરવી.

Print બટન ઉપર ક્લિક કરતાં નીચે મુજબની રીપોર્ટ જોવા મળશે.

યહ મેનુ કા ઉપયોગ પુરે સાલ કા સરવૈયા જાનને કે લિયે હોતા હે। યહા ઓપશન પે ક્લિક કરને સે નીચે મુજબ કા હેલ્પ બોક્સ ખુલેગા।

જિસમે સબસે પહેલે કોનસી તારીખ સે કોનસી તારીખ તક કા રિપોર્ટ દેખના હે। ડ્સકો નક્કો કરકે Show બટન પર ક્લિક કરને સે રિપોર્ટ દેખને કો મિલેગી।

Trial balance is the first of the final reports to be viewed while finalizing accounts for viewing all the given parties wh

### ○ TRIAL BALANCE – DETAILS - T SHAPE

Particulars	Credit	Particulars	Debit
ALTUMUSH		6304.195 AMRAT MADHA	5000.000
AMAN SP		1030.070 ANKIT AC	121.100
ASHOK ANAL		29.620 APP	5.100
ASHU GUPTA		431.040 ATUL NEPAL	14.270
AVINASH PAN		84.000 DIVYA MOTORS	582.380
BABU SIMOGA		355.000 FAIZAL	149.800
DHARMESH BHOPAL		18.000 GOPAL BANGLORE	6407.740
DILIP ULLASH		6.000 ISWAR GENERAL	752.260
DIWALI BONUS		164.400 JABBARBHAI	895.000
JAYANTI SURAT		150.000 JIGNESH SURAT	14.160
KALKATTA VAUCHAR		615.000 JIGO BL	124.950
KALPESH SHAH		14.950 KAMAL NIMAJ	266.230
KALU		4600.000 KANU AKABA	23.800
KAMLESH MAHENDRA		199.000 KHARCHO 20-21	11694.612
MALAYBHAI		626.300 KRUNAL BITTU	7.830
MEGH SHAH		2029.050 MAHEE	35000.000
MUMBAI TL		472.580 MANU MAMA	1.600
NAGIN VALANI		3630.000 MAYUR OFFICE	32.000
NARESH BHOPAL		11.500 MILAN BITTU	295.250
NAVIN BENGLORE		1689.000 NASIRBHAI MANN	35.470

આ ઓપશનનો ઉપયોગ આખા વર્ષનું કાર્યું સરવૈયું t shape જોવા મટે આ મેનુ નો ઉપયોગ થાય છે. इस रिपोर्ट का उपयोग पूरे वर्षका काचुं सरवैयुं t shape मे देखनेके लिए इस मेनु का उपयोग करनेमे अता है।

This report shoes you all group heads & their underlying ledger in T shape.

○ TRIAL BALANCE – DETAILS - VERTICAL

NAME	DEBIT	CREDIT	DEBIT	CREDIT	DEBIT	CREDIT
**INCOMES	0.000	1302.810	0.000	216.590	0.000	1519.400
COMMISSION A/C	0.000	1302.810	0.000	216.590	0.000	1519.400
**SUNDRY DEBITORS	168738.517	170556.261	244718.685	243496.275	0.000	595.334
ANAND	2573.213	0.000	3590.970	2749.850	3414.333	0.000
ASHRAM ROAD	3160.740	0.000	6086.390	7457.850	1789.280	0.000
BANARAS	312.110	0.000	2767.190	6506.000	0.000	3426.700
BAPUNAGAR	19316.840	0.000	6068.650	9367.300	16018.190	0.000
BHAVNAGAR	570.050	0.000	2434.380	2579.090	425.340	0.000
BHOPAL	351.550	0.000	6434.540	5990.000	796.090	0.000
DELHI	0.000	19954.470	43443.530	30743.550	0.000	7254.490
INDORE	3150.420	0.000	6749.360	6128.500	3771.280	0.000
JAIPUR	185.655	0.000	1749.600	1846.000	89.255	0.000
KANPUR	12476.470	0.000	24517.820	22134.100	14860.190	0.000
KOLKATA	6103.036	0.000	999.000	2490.000	4612.036	0.000
KOTA	1572.220	0.000	2523.190	4392.000	0.000	296.590
LUCKNOW	508.461	0.000	4442.200	4581.800	368.861	0.000
MEHSANA	710.980	0.000	1981.290	2125.810	566.460	0.000
MUMBAI	6371.281	0.000	37616.215	30632.030	13355.466	0.000
NADIAD	1218.020	0.000	4295.560	4422.430	1091.150	0.000
RATANPOLE	0.000	0.000	3913.340	3913.340	0.000	0.000

આ ઓપશનનો ઉપયોગ આખા વર્ષનું કાર્યું સરવૈયું vertical જોવા મટે આ મેનુ નો ઉપયોગ થાય છે. इस रिपोर्ट का उपयोग पूरे वर्षका काचुं सरवैयुं vertical मे देखनेके लिए इस मेनु का उपयोग करनेमे अता है।

This Report shows you all the group & their relative accounts in a vertical manners.

## ○ TRIAL BALANCE – SUMMARY - T SHAPE

Particulars	Credit	Particulars	Debit
**SUNDRY DEBITORS	(595.334)	**INCOMES	1519.400
**CASH ACCOUNTS	2114.734		
***Total ..	1519.400	***Total ..	1519.400

આ ઓપસનનો ઉપયોગ આખા વર્ષનું કાર્ય સરવૈયું ગ્રુપ વાઈઝ હેડિંગ સાથે જોવા તથા તેની પિન્ટ કરાવા માટે આ મનુ નો ઉપયોગ કરાવામા આવે છે.

इस रिपोर्ट का उपयोग पुरे वर्षका काचुं सरवैयुं ग्रुप वाइड हेंडिंग के साथ देखनेके लिए इस मेनु का उपयोग करनेमे अता है।

This gives you the result of closing balances of every group head in a T-shaped format.

## ○ TRIAL BALANCE – SUMMARY - VERTICAL

NAME	DEBIT	CREDIT	DEBIT	CREDIT	DEBIT	CREDIT
**INCOMES		0.000	1302.810	0.000	216.590	0.000
**SUNDRY DEBITORS	0.000	1817.744	244718.685	243496.275	0.000	595.334
**CASH ACCOUNTS		3120.554	0.000	29229.820	30235.640	2114.734
***Total	171859.071	171859.071	273948.505	273948.505	2114.734	2114.734

આ ઓપસનનો ઉપયોગ આખા વર્ષનું કાર્ય સૈરવ્યુ ગ્રુપ વાઈઝ હેડિંગ સાથે મા ઓપનીંગ બેલેસ તથા ક્લોસનીંગ બેલેસ જોવા તથા તેની પિન્ટ કરાવા માટે આ મનુ નો ઉપયોગ કરાવામા આવે છે.

इस रिपोर्ट का उपयोग पुरे वर्षका काचुं सरवैयुं ग्रुप वाइड हेंडिंग के साथ मे अपनींग बेलेस ओर क्लोसनींग बेलेस देखनेके लिए इस मेनु का उपयोग करनेमे अता है।

This report gives you the opening totals, the transaction total and the closing balance totals of each group in a vertical manner.

## ✓ PROFIT AND LOSS

નફા-નુકસાન સૈરવ્યુ જોવા માટે આ મેનુ નો ઉપયોગ કરવામા આવે છે.

સાલ કે દરમિયાન વ્યાપાર મે કિતના નફા તથા કિતના નુકચાન કિયા ગયા હે उसकी रिपोर्ट निकालने के लिये इस मेनु का उपयोग कोता हे।

जिस तरह Trial Balance की रिपोर्ट निकाल मे आती हे उस तरह Profit\_Loss Account की रिपोर्ट निकालने मे आती हे।

This option shows the profit and loss statement in four different types which ever is selected it shows the report in vertical or t-shape format in both detailed and summary manner as selected by the operator.

### ○ P & L - DETAILS - T SHAPE

Expesnes	Debit	Income	Credit
***Net PROFIT .....		1519.400	1519.400
		**INCOMES	1519.400
		COMMISSION A/C	1519.400
***Total .....	1519.400	***Total .....	1519.400

વર્ષ દરમિયાન ધંધામાં કેટલો નફો તથા નુકસાન છે તેની રીપોર્ટ જોવા માટે આ ઓપશનનો ઉપયોગ કરવામાં આવે છે. આ રીપોર્ટ ઉપરથી જાણી શકાય છે કે ધંધામાં ઉપજ તથા ખર્ચા કેટલાં થયા છે.

વર્ષ દરમિયાન ધંધેમે કિતના નફા યા નુકશાન હુઆ ઓર ધંધેમે કિતના ઉપજ યા ખર્ચ હુઆ હૈ। उस का रिपोट देखनेके लिए इस मेनु का उपयोग करनेमे आता है।

This option shows you the trading Account in T-shape and then getting the gross profit from the trading account. It displayed the profit & loss figure & gives you the net profit of the given time period.

## ○ P & L - DETAILS – VERTICAL

Particulars	DEBIT	CREDIT
**INCOMES		1519.400
COMMISSION A/C		1519.400
***NET PROFIT ....	1519.400	
***Total....	1519.400	1519.400

વર્ષ દરમિયાન કેટલું નફા-નુકસાન થયું તેનો detail વાઈઝ રિપોટ જોવા માટે આ મેનુ નો ઉપયોગ કરવામા આવે છે.

વર્ષ દરમિયાન ધંધેમે કિતના નફા યા નુકશાન હુઆ ડસ કા detail વાઈઝ રિપોટ દેખનેકે લિએ ડસ મેનુ કા ઉપયોગ કરનેમે આતા હૈ।

This report shoes you the trading account & profit & loss Account in vertical manner.

## ○ P & L - SUMMARY - T SHAPE

Expesnes	Debit	**INCOMES
***Net Profit ....	1519.400	
***Total ....	1519.400	***Total .... 1519.400

વર્ષ દરમિયાન કેટલું નફા-નુકસાન થયું તેનુ ગ્રુપ વાઈઝ હેડિન્ગ સાથે t-shape મા રિપોટ જોવા માટે આ મેનુ નો ઉપયોગ કરવામા આવે છે.

વર્ષ દરમિયાન ધંધેમે કિતના નફા યા નુકશાન હુઆ ડસ કા ગ્રુપ વાઈઝ હેડિન્ગ કે સાથ t-shape મે રિપોટ દેખનેકે લિએ ડસ મેનુ કા ઉપયોગ કરનેમે આતા હૈ।

Here you get to view the trading account & Profit & Loss group heads for getting the Gross profit & net profit in a very short T-shape method.

## ○ P & L - SUMMARY - VERTICAL

- From Date: 16/01/2021
- To Date: 30/01/2021
- Closing Stock: .
- Buttons: Trial Balance, P N L, Balance Sheet, Details, Summary, T Shape, Vertical, Print, Close, Excel.

The main area displays a table with the following data:

PARTICULARS	AMOUNT	CREDIT
**INCOMES		1519.400
***Net Profit ....	1519.400	
***Total ....	1519.400	1519.400

વર્ષ દરમિયાન કેટલું નફા-નુકસાન થયું તેનું ગ્રુપ વાઈઝ હેડિન્ગ સાથે vertical મા રિપોટ જોવા માટે આ મેનુ નો ઉપયોગ કરવામા આવે છે.

વર્ષ દરમિયાન ધંધેમે કિતના નફા યા નુકશાન હુઆ ડસ કા ગ્રુપ વાઈઝ હેડિન્ગ કે સાથ vertical મે રિપોટ દેખનેકે લિઅે ડસ મેનુ કા ઉપયોગ કરનેમે આતા હૈ।

This report gives you vertical presentation of trading account showing the gross profit or loss of the business & then shows the P&L group heads & their cumulative closing balance in a vertical format along with gross profit or gross loss to get the net profit or loss which is then transferred to balance sheet.

## ✓ BALANCE SHEET

Final report જોવા અથવા પ્રિન્ટ કરવા માટે આ મેનુ નો ઉપયોગ કરવામાં આવે છે.

સાલ દરમિયાન નફા-નુકશાનની રિપોર્ટ મિલાને કે બાદ રિપોર્ટ કા ઉપયોગ વ્યાપાર મે કિતને દેનદાર, લેનદાર, મિલકત, બેંક બેલેન્સ તથા હાથ મે કિતની રોકડ હે ઇત્યાદી કી રિપોર્ટ દેખને કે લિયે ઇસ મેનુ કા ઉપયોગ હોતા હે। ઇસલિએ ઇસ રિપોર્ટ કો Final Report મી કહા જાતા હે।

This option shows the balance sheet in four different types which ever is selected it shows the report in vertical or t-shape format in both detailed and summary manner as selected by the operator.

### ○ BALANCE SHEET - DETAILS - T SHAPE

Liabilities	Amount	Assets	Amount
		X KANU VAPI	(0.260)
		X MADHU J RAVAL	358.000
		X MAYUR IND	(1.000)
		X MITESH D PATEL	654.765
		X RAKESH DL	3.933
		X RAMESH BHAV	(0.134)
		X RAMESH GANDHI	(0.260)
		X SANAJY VSN	(0.134)
		X SANJAY IND	(1.000)
		X SURESH P PATEL	(0.134)
		X UPENDRA DRV	256.933
		**AHMEDABAD	(20481.428)
		Z RAJKOT OFFICE	3321.040
		Z SBI BANK	146.510
		**CASH ACCOUNTS	2114.734
		**CASH	2114.734
		CASH A/C	2114.734
***Total .....	1519.400	***Total .....	1519.400

વર્ષ દરમિયાન નફા - નુકશાનની રીપોર્ટ મેળવ્યા બાદ આ રીપોર્ટનો ઉપયોગ ધંધામાં લેણદારો, દેવાદારો, મિલકતો, દેવાંઓ, બેંક બેલેન્સ તથા હાથ પર રોકડ વગેરેની રીપોર્ટ જોવા માટે આ ઓપશનનો ઉપયોગ કરવામાં આવે છે. તેથી આ રીપોર્ટને ફિનાલ રીપોર્ટ પણ કહેવામાં આવે છે. જેથી બીજા વર્ષની શરૂઆતમાં ખાતાઓની બાકી કેટલી છે તે વિગત પણ મળી રહે છે. તેથી રીપોર્ટ ખુબ અગત્યની છે. જેવી રીતે ત્રણ બલાનચે ની રીપોર્ટ કાઠવામાં આવી તેવી પધ્ધતિથી બલાનચે સ્ટેટ ની રીપોર્ટ કાઠવામાં આવશે.

વર્ષ દરમિયાનના final report કો t shape મે રિપોર્ટ દેખનેકે લિએ ઇસ મેનુ કા ઉપયોગ કરનેમે આતા હૈ।

This is a widely followed format of balance sheet which gives the group heads and their respective account totals in a T-shaped formatted.

## ○ BALANCE SHEET - DETAILS - VERTICAL

Particulars	Credit	Debit
X JAGDISH BHAV		(1.000)
X KANU VAPI		(0.260)
X MADHU J RAWAL		358.000
X MAYUR IND		(1.000)
X MITESH D PATEL		654.765
X RAKESH DL		3.933
X RAMESH BHAV		(0.134)
X RAMESH GANDHI		(0.260)
X SANJAY VSN		(0.134)
X SANJAY IND		(1.000)
X SURESH P PATEL		(0.134)
X UPENDRA DRV		256.933
Z RAJKOT OFFICE		3321.040
Z SBI BANK		146.510
**CASH ACCOUNTS		2114.734
CASH A/C		2114.734
***Total....	1519.400	1519.400

वर्ष दरमियान final report ने vertical मा जोवा माटे के तेनी प्रिन्ट करवा माटे आ मेनु नो उपयोग करवामा आवे छे.

वर्ष दरमियानहा final report को vertical मे रिपोर्ट देखनेके लिए इस मेनु का उपयोग करनेमे आता है।

Some People Like this type of balance sheet format given group head total and their schedules along with in a vertical styled report format.

## ○ BALANCE SHEET-SUMMARY - T SHAPE

Liabilities	Amount	Assets	Amount
**NET PROFIT	1519.400	**SUNDRY DEBITORS	(595.334)
		**CASH ACCOUNTS	2114.734
***Total ....	1519.400	***Total ....	1519.400

वर्ष दरमियान final report ने ग्रुप वाइज हेडिंग नी साथे t-shape मा जोवा माटे के तेनी प्रिन्ट करवा माटे आ मेनु नो उपयोग करवामा आवे छे.

वर्ष दरमियान धंधेमे कितना नफा या नुकशान हुआ उस का ग्रुप वाइज हेडिंग के साथ t-shape मे रिपोर्ट देखनेके लिए इस मेनु का उपयोग करनेमे आता है।

If schedules are to be printed separately then this format is widely used to get T-shaped presentation of group head totals to be presented as final reports of any company.

## ○ BALANCE SHEET - SUMMARY - VERTICAL

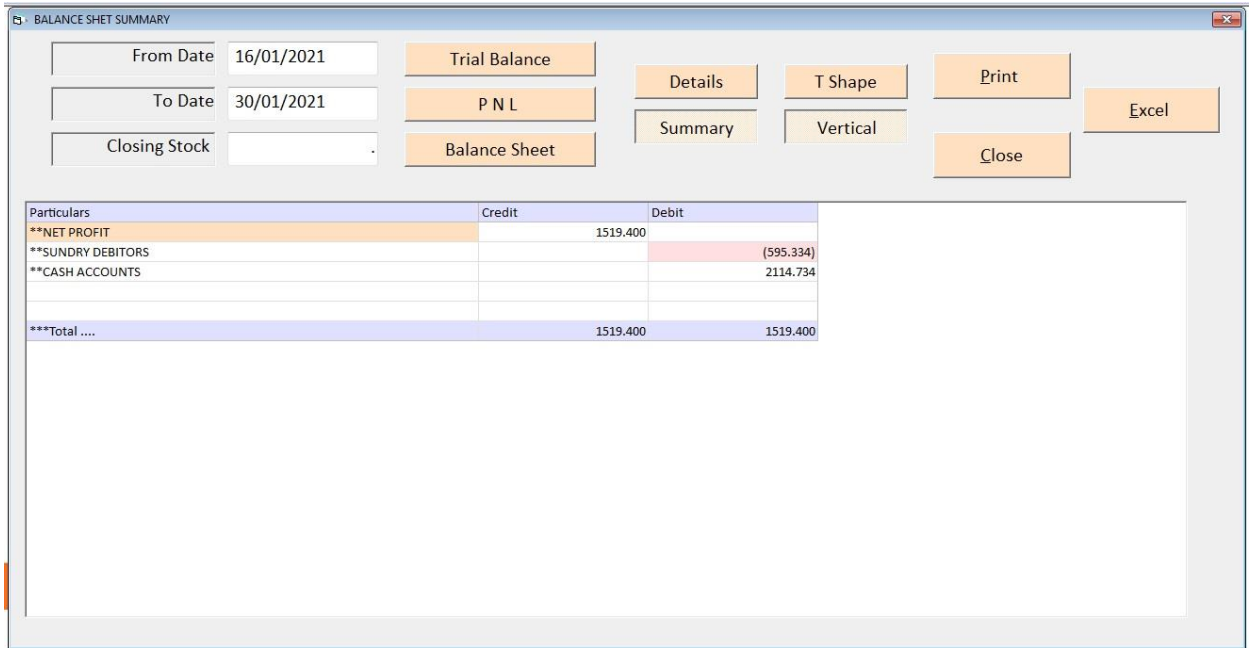

Particulars	Credit	Debit
**NET PROFIT	1519.400	
**SUNDRY DEBITORS		(595.334)
**CASH ACCOUNTS		2114.734
***Total ....	1519.400	1519.400

વર્ષ દરમિયાન final report ને ગ્રુપ વાઈઝ હેડિંગ ની સાથે vertical મા જોવા માટે કે તેની પ્રિન્ટ કરવા માટે આ મેનુ નો ઉપયોગ કરવામા આવે છે.

વર્ષ દરમિયાન final report નો ગ્રુપ વાઈઝ હેડિંગ ની સાથે vertical મા રિપોટ દેખાવા માટે આ મેનુ નો ઉપયોગ કરવામા આવે છે.

This is a vertical presentation of group totals along with net profit & closing stock figures.

## ❖ UTILITIES

During the work if any extra operation is to be executed on the data for general or specific purpose solving depending on the user requirement then this menu provides all that utilities to be used on different times for different purposes.

કોઈ રીપોર્ટ વ્યવસ્થીત મળતા ન હોય તેવું જણાય ત્યારે આ મેનુ નો ઉપયોગ કરવામાં આવે છે. જેમા Posting એટલે કે ખતવણી અને Update balances, Update Stock, Compact Database અને Calculator વગેરે ઓપશનોનો ઉપયોગ કરવામાં આવે છે.

कोई रीपोर्ट बराबर मिलता न होये ऐसा लगे तो इस मेनु का उपयोग करने मे आता हे। जिसमें Posting यानी खातावही ओर Update Balance, ओर Calculator इत्यादी ओपशन का उपयोग करने मे आता हे।

- POSTING

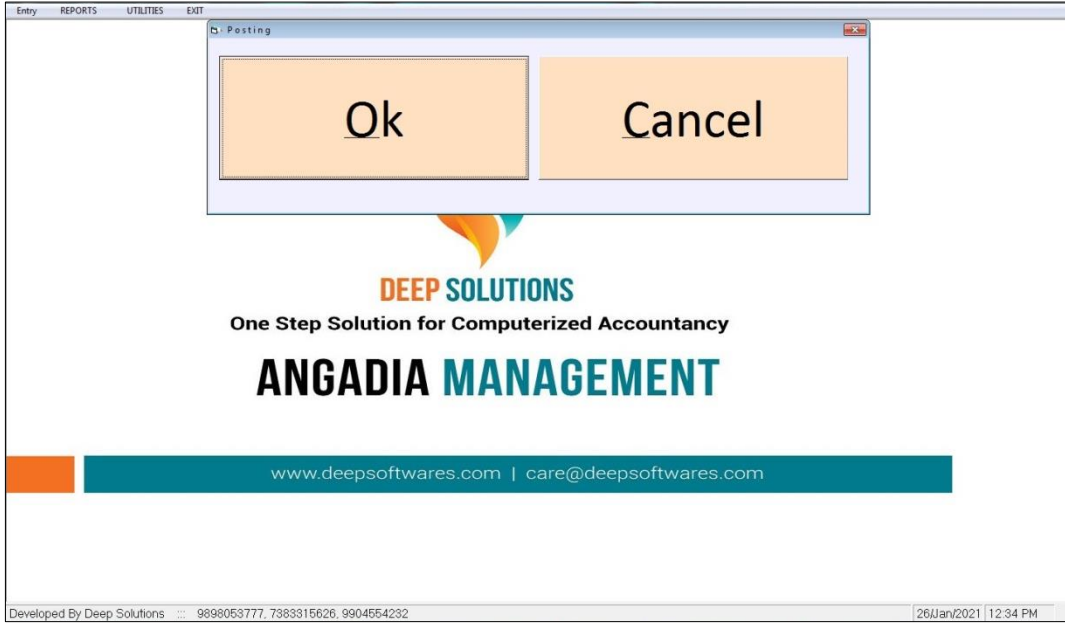

To Through posting in Ledgers and Update current Balances.

जे खाते मे खतवणी बराबर नही हुइ हे तो इस मेनु का उपयोग होता हे। इससे जितनी भी ऐन्टरी हे वो री चेक होगी ओर जो भूल सुधर जायेगी।

जातावहीमा भतवणी करवा माटे आ मेनु नो उपयोग थाय छे. जो कोछ वमत सेवुं घटाग lवो जाताओ मां भतवणी बराबर नथी थयी तो आ मेनु थी ते करी सकाय.

- UPDATE BALANCES
- DAILY BACKUP
- DAY ENDING

- SOFTWARE UPDATE FROM SERVER

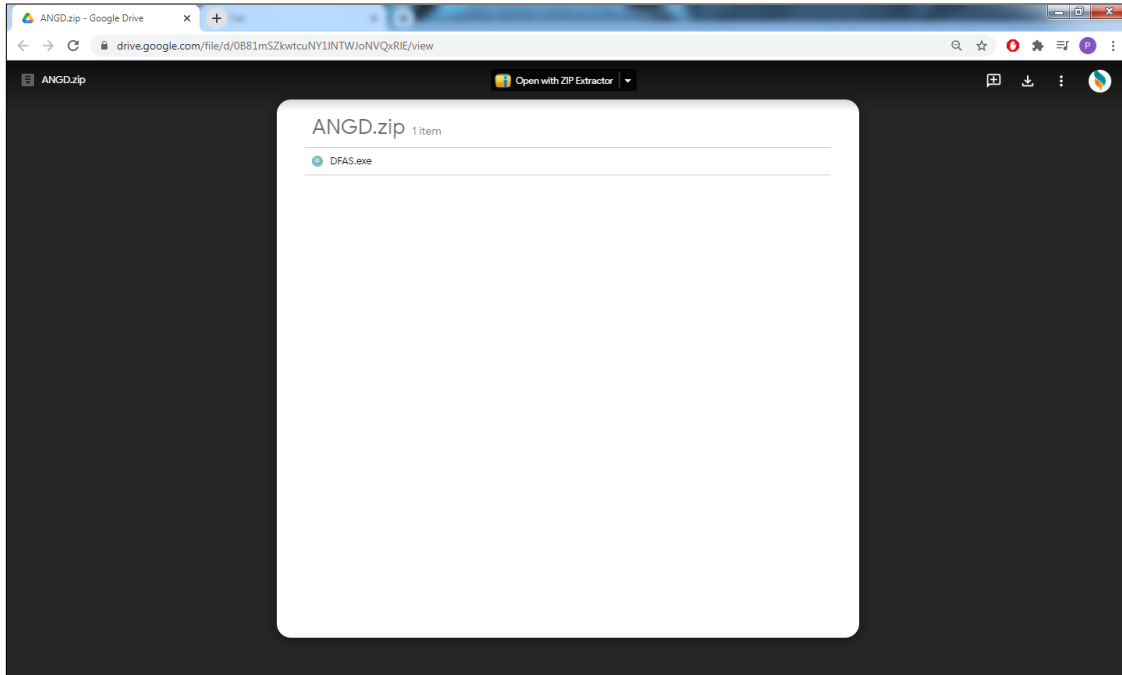

This menu is used to download program related updates or program related utility downloads.

प्रोगराम को लगती अपडेट या कोड प्रोगराम को लगती utility downloads करने के लिए इस मेनु का उपयोग करनेमे आता है।

प्रोगराम ने लगती अपडेट के कोड प्रोगराम ने लगती utility downloads करवा माटे आ मेनु नो उपयोग थाय छे.

## • UPDATE DATA STRUCTURE

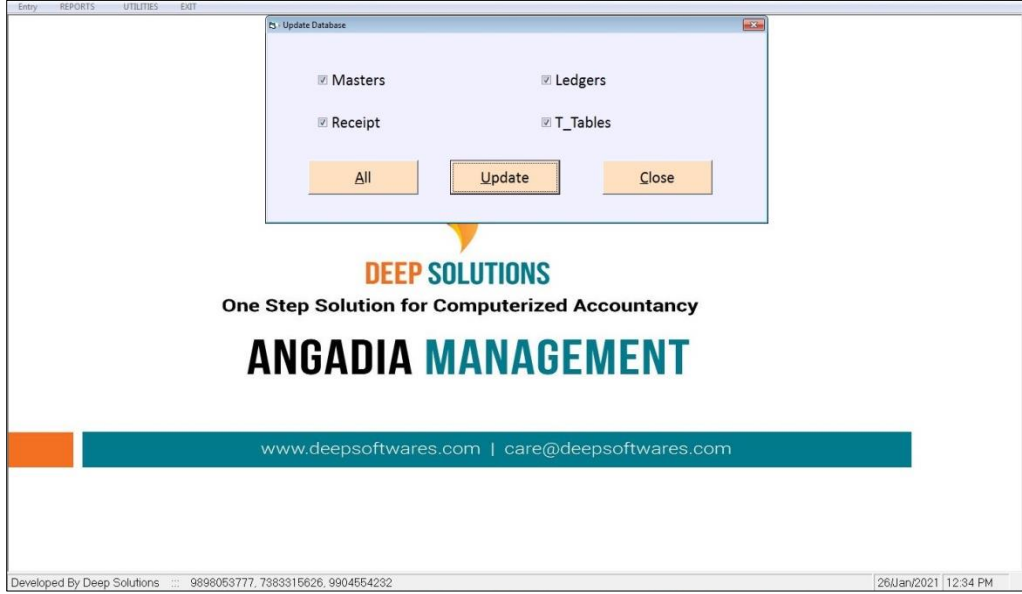

If any change is made by company wise and it has not reached your datastructure, then using this button the change will be automatically in the datastructure of your software.

Datastructure changes every day due to new updates. This change will come with new updates in your Structure.

दरेक कंपनी वाइज जो कोड भी चेन्ज करनेमे आये ओर वो अपने Datastructure मे पहुँचा न हो तो इस मेनु का उपयोग करनेसे वो चेन्ज आपके सॉफ्टवेरके Datastructure मे Automatecall हो जाये गा।

दरेक कंपनी वाइज जे पागु कर्न येन्ज करवामां आवे अने ते आपनां Datastructure मां पहुँच्युं न होय तो आ बटन नो उपयोग करवाथी ते येन्ज आपनां सॉफ्टवेरना Datastructure मां Automatecall थई जशे.

रोज-बरोज नवी Update नां कारणे Datastructure मां येन्ज थवाथी आ येन्ज आपनां Structure मां नवी Update नी साथे आवी जशे.